



Oficiul de Cadastru și Publicitate Imobiliară CLUJ
Biroul de Cadastru și Publicitate Imobiliară Cluj-Napoca

Nr. cerere	9167
Ziua	20
Luna	01
Anul	2025

Cod verificare
100184964040



EXTRAS DE CARTE FUNCİARĂ PENTRU INFORMARE

Carte Funciară Nr. 335487 Cluj-Napoca

A. Partea I. Descrierea imobilului

TEREN Intravilan

Adresa: Loc. Cluj-Napoca, Jud. Cluj

Nr. Crt	Nr. cadastral topografic	Suprafața* (mp)	Observații / Referințe
A1	335487	2.821	

B. Partea II. Proprietari și acte

Înscrieri privitoare la dreptul de proprietate și alte drepturi reale	Referințe
118620 / 24/06/2019	
Act Administrativ nr. HOTĂRĂREA NR.456, din 24/05/2019 emis de Consiliul Local al Municipiului Cluj-Napoca;	
B1	Se infiinteaza cartea funciara 335487 a imobilului cu numarul cadastral 335487/Cluj-Napoca, rezultat din dezmembrarea imobilului cu numarul cadastral 284427 inscris in cartea funciara 284427;
Act Administrativ nr. 129797, din 11/11/2011 emis de BCPI CLUJ NAPOCA;	
B2	Se infiinteaza cartea funciara 284427 a imobilului cu numarul cadastral 284427/Cluj-Napoca, rezultat din dezmembrarea imobilului cu numarul cadastral 278391 inscris in cartea funciara 278391;
<i>OBSERVATII: pozitie transcrisa din CF 284427/Cluj-Napoca, inscrisa prin incheierea nr. 137670 din 30/11/2011;</i>	
Act Administrativ nr. 51, din 22/02/2011 emis de CONSILIUL LOCAL AL MUN.CLUJ NAPOCA;	
B3	Se infiinteaza cartea funciara 278391 a imobilului cu numarul cadastral 278391/Cluj-Napoca, rezultat din dezmembrarea imobilului cu numarul cadastral 275125 inscris in cartea funciara 275125;
<i>OBSERVATII: pozitie transcrisa din CF 284427/Cluj-Napoca, inscrisa prin incheierea nr. 137670 din 30/11/2011;</i>	
Act Administrativ nr. 457, din 30/11/2010 emis de CONS LOCAL AL MUN.CLUJ NAPOCA;	
B4	Intabulare, drept de PROPRIETATE lege, dobandit prin Lege, cota actuala 1/1
1) MUNICIPIUL CLUJ NAPOCA , în administrarea	
2) CONSILIULUI LOCAL AL MUNICIPIULUI CLUJ NAPOCA	
<i>OBSERVATII: pozitie transcrisa din CF 284427/Cluj-Napoca, inscrisa prin incheierea nr. 137670 din 30/11/2011;</i>	

C. Partea III. SARCINI .

Inscrieri privind dezmembrămintele dreptului de proprietate, drepturi reale de garanție și sarcini	Referințe
NU SUNT	

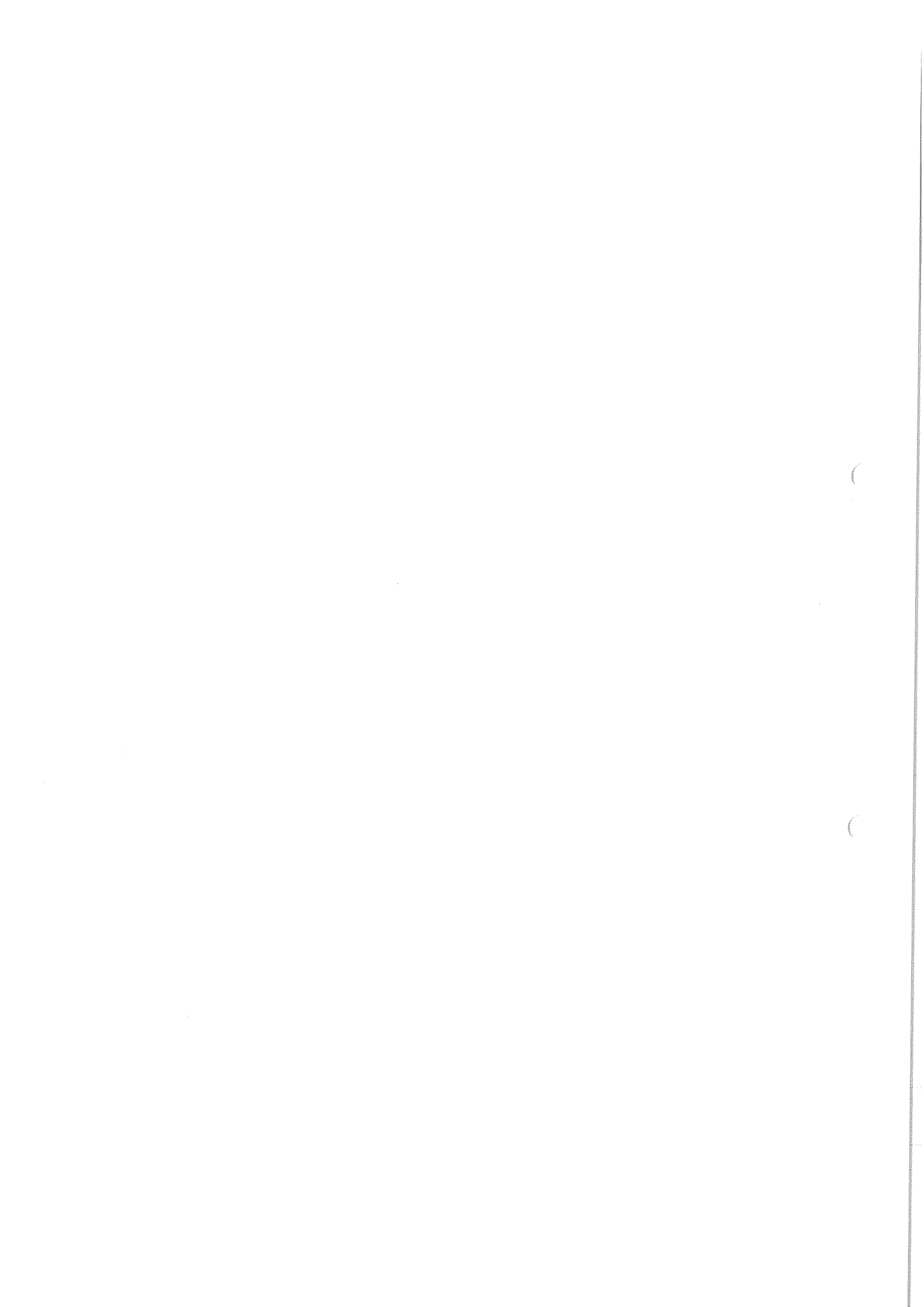

Anexa Nr. 1 La Partea I

Teren

Nr cadastral	Suprafața (mp)*	Observații / Referințe
335487	2.821	

* Suprafața este determinată în planul de proiecție Stereo 70.

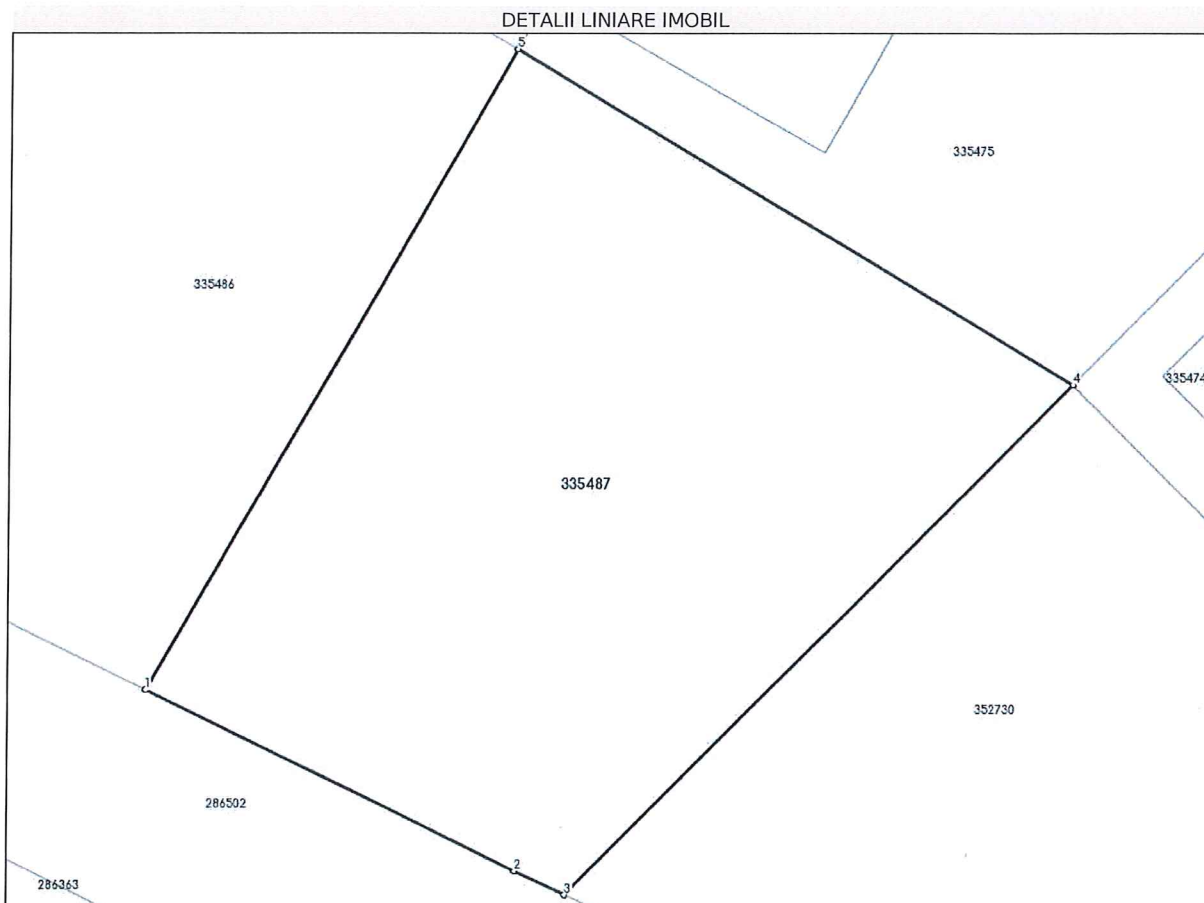

Date referitoare la teren

Nr Crt	Categorie folosință	Intra vilan	Suprafața (mp)	Tarla	Parcelă	Nr. topo	Observații / Referințe
1	curti constructii	DA	2.821	-	-	-	

Lungime Segmente

1) Valorile lungimilor segmentelor sunt obținute din proiecție în plan.

Punct început	Punct sfârșit	Lungime segment (** (m)
1	2	34.678
2	3	4.687
3	4	60.357
4	5	54.809
5	1	61.96

** Lungimile segmentelor sunt determinate în planul de proiecție Stereo 70 și sunt rotunjite la 1 milimetru.

*** Distanța dintre puncte este formată din segmente cumulate ce sunt mai mici decât valoarea 1 milimetru.

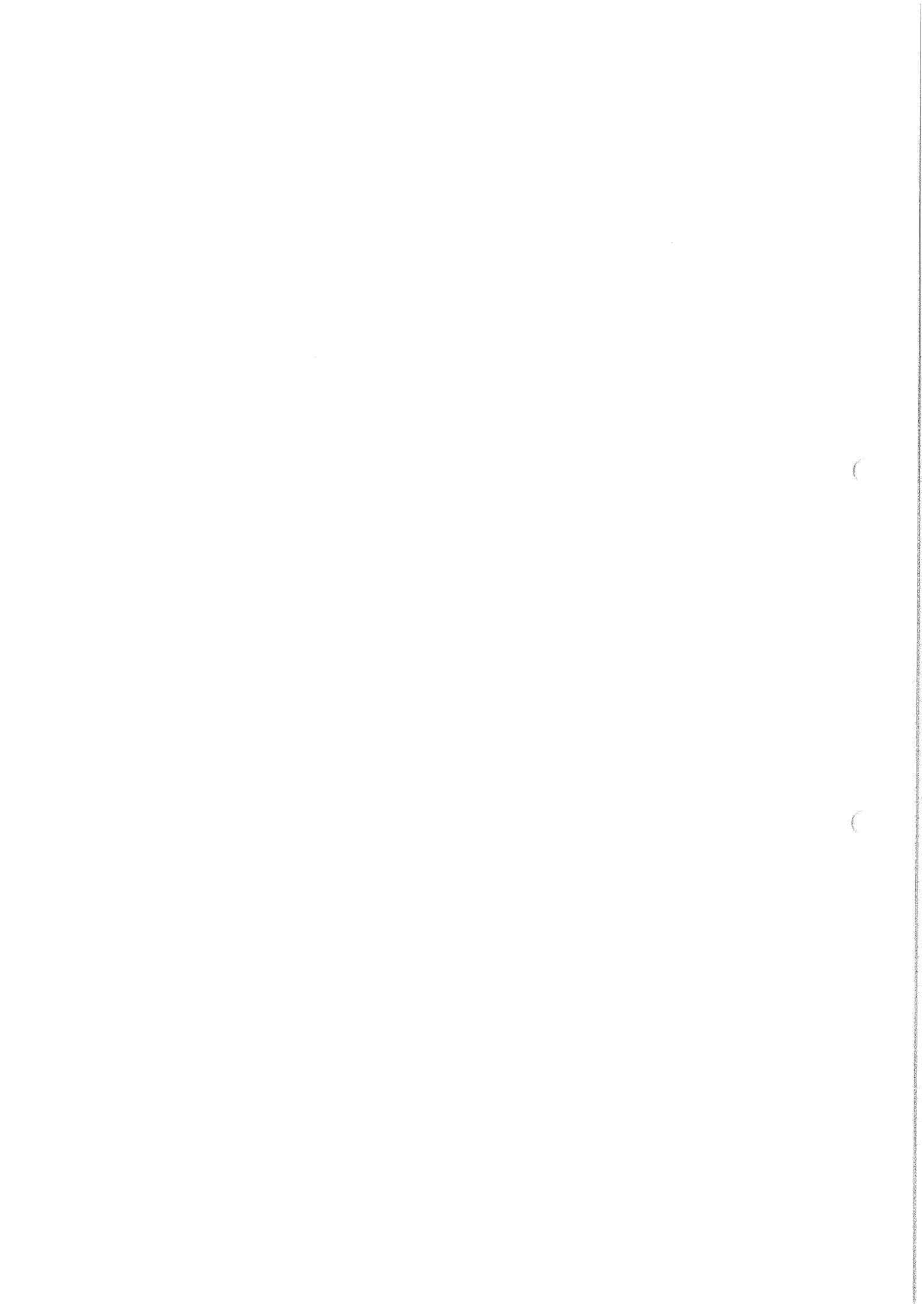

Extrasul de carte funciară generat prin sistemul informatic integrat al ANCPI conține informațiile din cartea funciară active la data generării. Acesta este valabil în condițiile prevăzute de art. 7 din Legea nr. 455/2001, coroborat cu art. 3 din O.U.G. nr. 41/2016, exclusiv în mediul electronic, pentru activități și procese administrative prevăzute de legislația în vigoare. Valabilitatea poate fi extinsă și în forma fizică a documentului, fără semnătură olografă, cu acceptul expres sau procedural al instituției publice ori entității care a solicitat prezentarea acestui extras.

Verificarea corectitudinii și realității informațiilor conținute de document se poate face la adresa **www.ancpi.ro/verificare**, folosind codul de verificare online disponibil în antet. Codul de verificare este valabil 30 de zile calendaristice de la momentul generării documentului.

Data și ora generării,

20/01/2025, 10:04

