

**EXTRAS DE CARTE FUNCİARĂ  
PENTRU INFORMARE**

Carte Funciară Nr. 335489 Cluj-Napoca



**A. Partea I. Descrierea imobilului**

**TEREN** Intravilan

**Adresa:** Loc. Cluj-Napoca, Jud. Cluj

Nr. Crt	Nr. cadastral Nr. topografic	Suprafața* (mp)	Observații / Referințe
A1	335489	1.524	

**B. Partea II. Proprietari și acte**

Înscrieri privitoare la dreptul de proprietate și alte drepturi reale		Referințe
<b>118620 / 24/06/2019</b>		
Act Administrativ nr. HOTĂRĂREA NR.456, din 24/05/2019 emis de Consiliul Local al Municipiului Cluj-Napoca;		
B1	Se infiinteaza cartea funciara 335489 a imobilului cu numarul cadastral 335489/Cluj-Napoca, rezultat din dezmembrarea imobilului cu numarul cadastral 284427 inscris in cartea funciara 284427;	A1
Act Administrativ nr. 129797, din 11/11/2011 emis de BCPI CLUJ NAPOCA (act administrativ nr. 430/29-11-2011 emis de CONSILIUL LOCAL AL MUN CLUJ NAPOCA;);		
B2	Se infiinteaza cartea funciara 284427 a imobilului cu numarul cadastral 284427/Cluj-Napoca, rezultat din dezmembrarea imobilului cu numarul cadastral 278391 inscris in cartea funciara 278391; <i>OBSERVATII: pozitie transcrisa din CF 284427/Cluj-Napoca, inscrisa prin incheierea nr. 137670 din 30/11/2011;</i>	A1
Act Administrativ nr. 51, din 22/02/2011 emis de CONSILIUL LOCAL AL MUN.CLUJ NAPOCA (act administrativ nr. 31266/21-03-2011 emis de OCPI CLUJ;);		
B3	Se infiinteaza cartea funciara 278391 a imobilului cu numarul cadastral 278391/Cluj-Napoca, rezultat din dezmembrarea imobilului cu numarul cadastral 275125 inscris in cartea funciara 275125; <i>OBSERVATII: pozitie transcrisa din CF 284427/Cluj-Napoca, inscrisa prin incheierea nr. 137670 din 30/11/2011;</i>	A1
Act Administrativ nr. 457, din 30/11/2010 emis de CONS LOCAL AL MUN.CLUJ NAPOCA (act administrativ nr. 136268/08-12-2010 emis de OCPI CLUJ;);		
B4	Intabulare, drept de PROPRIETATE lege, dobandit prin Lege, cota actuala 1/1 1) <b>MUNICIPIUL CLUJ NAPOCA</b> , în administrarea 2) <b>CONSILIULUI LOCAL AL MUNICIPIULUI CLUJ NAPOCA</b> <i>OBSERVATII: pozitie transcrisa din CF 284427/Cluj-Napoca, inscrisa prin incheierea nr. 137670 din 30/11/2011;</i>	A1

**C. Partea III. SARCINI .**

Inscrieri privind dezmembrămintele dreptului de proprietate, drepturi reale de garanție și sarcini	Referințe
NU SUNT	

**Anexa Nr. 1 La Partea I****Teren**

Nr cadastral	Suprafața (mp)*	Observații / Referințe
335489	1.524	

\* Suprafața este determinată în planul de proiecție Stereo 70.

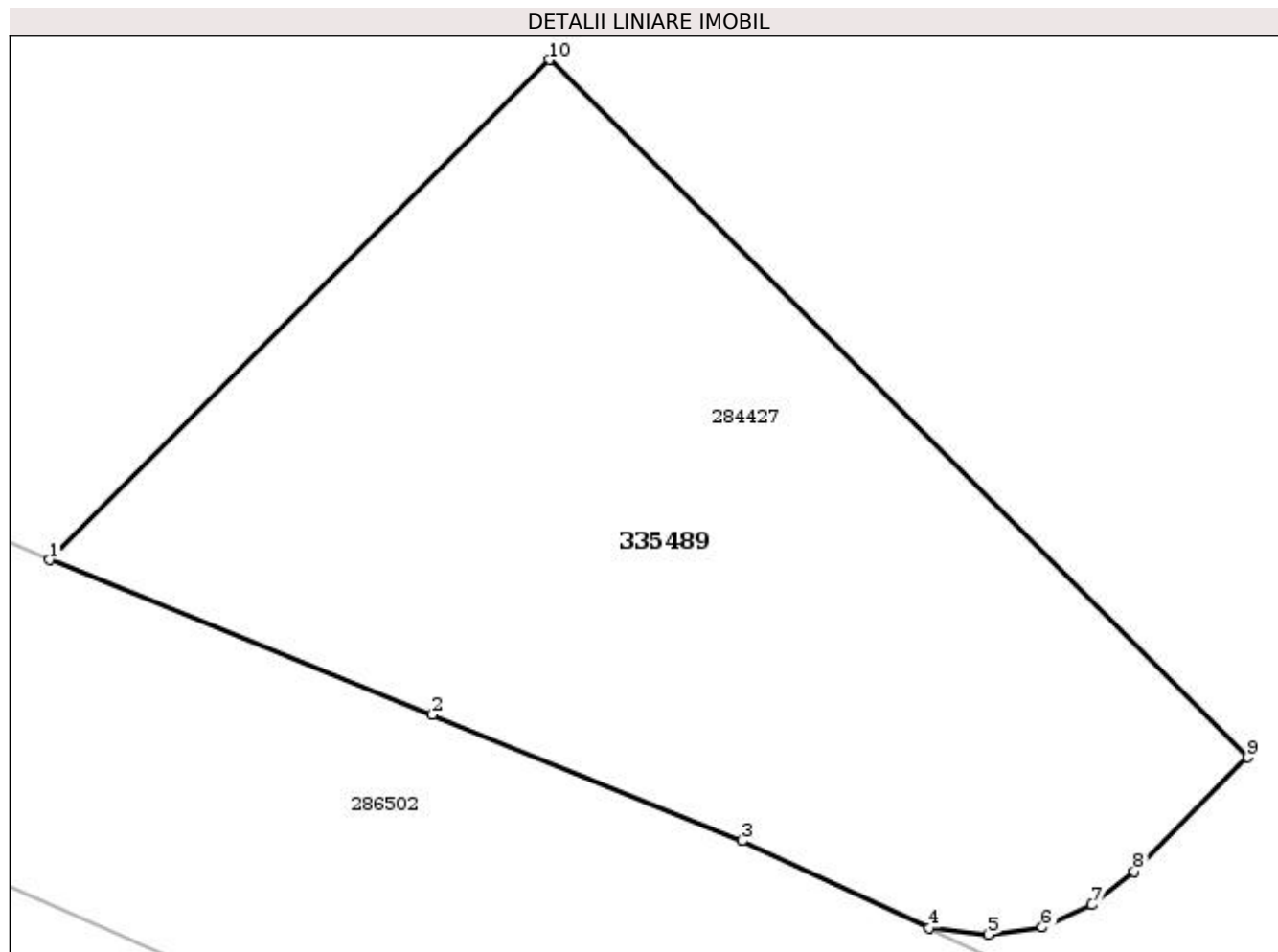
**Date referitoare la teren**

Nr Crt	Categorie folosință	Intra vilan	Suprafața (mp)	Tarla	Parcelă	Nr. topo	Observații / Referințe
1	curți constructii	DA	1.524	-	-	-	

**Lungime Segmente****1) Valorile lungimilor segmentelor sunt obținute din proiecție în plan.**

Punct început	Punct sfârșit	Lungime segment (** (m)
1	2	22.997
2	3	18.659
3	4	11.495
4	5	3.319
5	6	3.027
6	7	3.022

